

2° PAVIMENTO

DET. APOIO

ESCALA 1: 25

BANCADA 1: em granito Cinza Corumbá, 240x60cm, h=85cm, com testeira h=8cm (bancada seca), rodabancada h=8cm. Deverá ser instalado armário sob a bancada. Ver planta da bancada.

BANCADA 2: em granito Cinza Corumbá, 120x60cm (com recorte), h=85cm, com testeira h=8cm (bancada seca), rodabancada h=8cm. Deverá ser instalado armário sob a bancada. Ver planta da bancada.

BANCADA 3: em granito Cinza Corumbá, 120x60cm, h=85cm, com testeira h=8cm (bancada molhada), rodabancada h=9cm, recorte para instalação de bojo e furo para torneira. Ver planta da bancada.

Bojo em aço inox n°1 (46,5x33x11,5cm) com válvula e sifão cromados. Para torneira, ver Caderno de louças e metais.

↑ Início do sentido de assentamento  
S.A. →

### ACABAMENTOS

- **PISO:** porcelanato técnico (massa única), antiderrapante, borda retificada, 60x60cm, ref. ELIANE – Coleção Grânulos – Platina NA ou similar. Ver paginação de piso;
- **RODAPE:** em granito Cinza Corumbá ou Andorinha, h=10cm, e=2cm, semi embutido. Acabamento da junção das pedras em meia esquadria;
- **PAREDE:** cerâmica PEI-III, padrão extra classe A, dimensão 30x60cm, assentada horizontalmente, cor branca, acabamento brilhante, CECRISA, INCEPA ou similar;
- **TETO:** forro de gesso acartonado com juntas de dilatação em alumínio. Ver detalhe de forro.

### OBSERVAÇÕES:

- CONFERIR MEDIDAS NO LOCAL E CONSULTAR CADERNO DE ESPECIFICAÇÕES E CADERNO DE LOUÇAS E METAIS;
- PARA MATERIAL SIMILAR AO DA ESPECIFICAÇÃO, DEVE-SE APRESENTAR AMOSTRAS PARA APROVAÇÃO

## PROMOTORIAS DE JUSTIÇA DE JUIZ DE FORA – MG

### DETALHAMENTO: ÁREAS MOLHADAS – APOIO

CONTEÚDO: APOIO (2° pav) – PLANTA E ESPECIFICAÇÕES	REVISÃO 00	19/02/20
DESENHO: DANIELA ANDRADE		FOLHA: 01/04

Sóculo em alvenaria h=10cm, recuado 10cm da face da bancada. Assentar rodapé de granito nas faces visíveis do sóculo. Face superior do sóculo em cimentado.

Sóculo em alvenaria h=10cm, recuado 10cm da face da bancada. Assentar rodapé de granito nas faces visíveis do sóculo. Face superior do sóculo em cimentado.

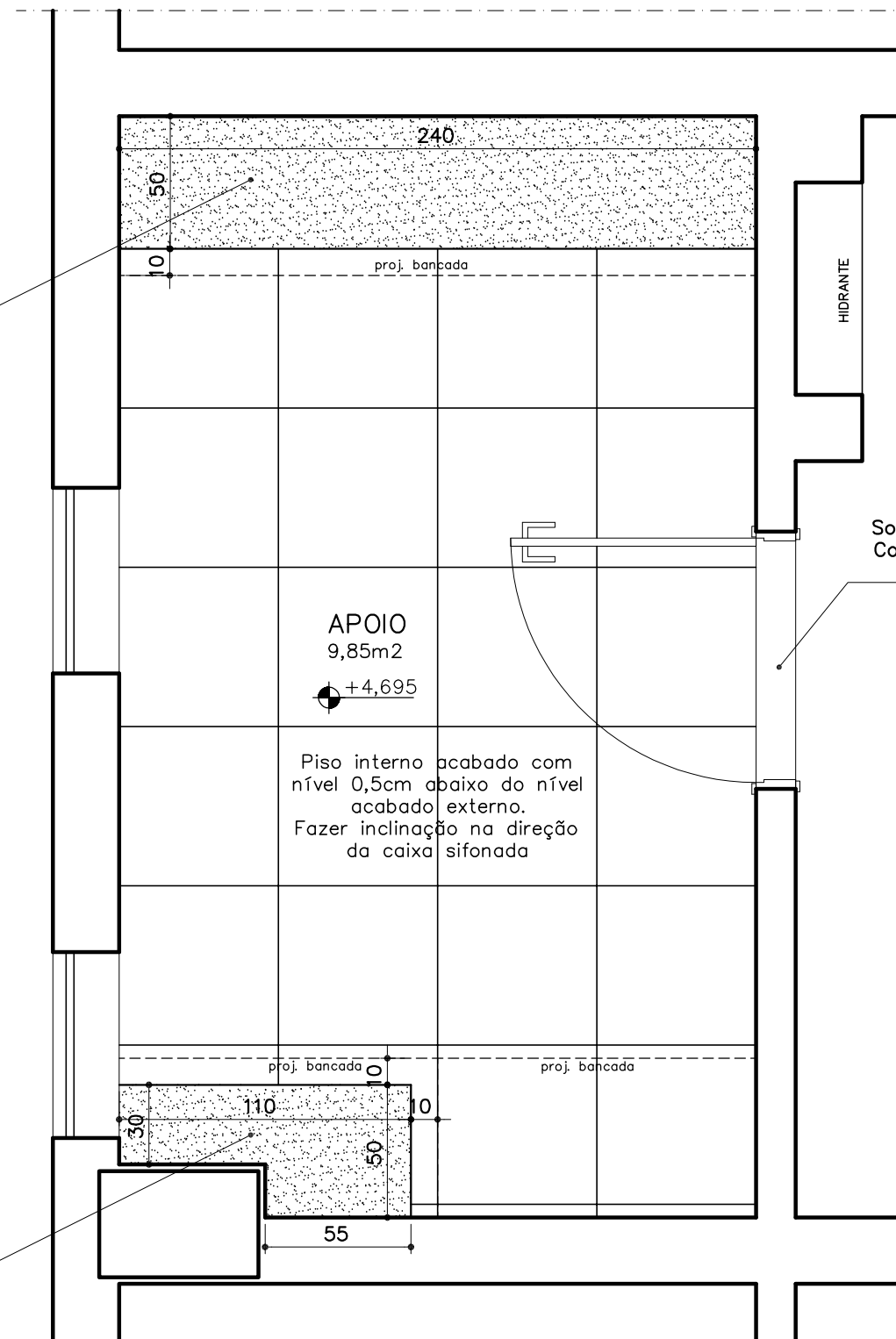

PAGINAÇÃO DO PISO  
**DET. APOIO**

ESCALA 1: 25

↑ Início do sentido  
S.A. de assentamento

**ACABAMENTOS**

- **PISO:** porcelanato técnico (massa única), antiderrapante, borda retificada, 60x60cm, ref. ELIANE – Coleção Grânulos – Platina NA ou similar. Ver paginação de piso;
- **RODAPÉ:** em granito Cinza Corumbá ou Andorinha, h=10cm, e=2cm, semi embutido. Acabamento da junção das pedras em meia esquadria;
- **PAREDE:** cerâmica PEI-III, padrão extra classe A, dimensão 30x60cm, assentada horizontalmente, cor branca, acabamento brilhante, CECRISA, INCEPA ou similar;
- **TETO:** forro de gesso acartonado com juntas de dilatação em alumínio. Ver detalhe de forro.

**OBSERVAÇÕES:**

- CONFERIR MEDIDAS NO LOCAL E CONSULTAR CADERNO DE ESPECIFICAÇÕES E CADERNO DE LOUÇAS E METAIS;
- PARA MATERIAL SIMILAR AO DA ESPECIFICAÇÃO, DEVE-SE APRESENTAR AMOSTRAS PARA APROVAÇÃO

**PROMOTORIAS DE JUSTIÇA  
DE JUIZ DE FORA – MG**

DETALHAMENTO: ÁREAS MOLHADAS – APOIO

CONTEÚDO: APOIO (2ª pav) – PAGINAÇÃO DE PISO E ESPECIFICAÇÕES	REVISÃO 00	19/02/20
DESENHO: DANIELA ANDRADE		FOLHA: 02/04

BANCADA 2: em granito Cinza Corumbá, 120x60cm (com recorte), h=85cm, com testeira h=8cm (bancada seca), rodabancada h=8cm. Deverá ser instalado armário sob a bancada. Ver planta da bancada.

BANCADA 3: em granito Cinza Corumbá, 120x60cm, h=85cm, com testeira h=8cm (bancada molhada), rodabancada h=9cm, recorte para instalação de bojo e furo para torneira. Ver planta da bancada.

Bojo em aço inox n°1 (46,5x33x11,5cm) com válvula e sifão cromados. Para torneira, ver Caderno de louças e metais.

Armário sob bancada 120x75cm – profundidade=40 a 60cm 1 porta de abrir. prateleira interna e gaveteiro

Sóculo em alvenaria h=10cm, recuado 10cm da face da bancada. Assentar rodapé de granito nas faces visíveis do sóculo. Face superior do sóculo em cimentado.

APOIO  
ELEVAÇÃO 01  
ESCALA 1: 25

BANCADA 1: em granito Cinza Corumbá, 240x60cm, h=85cm, com testeira h=8cm (bancada seca), rodabancada h=8cm. Deverá ser instalado armário sob a bancada. Ver planta da bancada.

Armário sob bancada 240x75cm – profundidade=60cm 4 portas de abrir e prateleira interna

APOIO  
ELEVAÇÃO 02  
ESCALA 1: 25

↑ S.A. Início do sentido de assentamento

**ACABAMENTOS**

- **PISO:** porcelanato técnico (massa única), antiderrapante, borda retificada, 60x60cm, ref. ELIANE – Coleção Grânulos – Platina NA ou similar. Ver paginação de piso;
- **RODAPÉ:** em granito Cinza Corumbá ou Andorinha, h=10cm, e=2cm, semi embutido. Acabamento da junção das pedras em meia esquadria;
- **PAREDE:** cerâmica PEI-III, padrão extra classe A, dimensão 30x60cm, assentada horizontalmente, cor branca, acabamento brilhante, CECRISA, INCEPA ou similar;
- **TETO:** forro de gesso acartonado com juntas de dilatação em alumínio. Ver detalhe de forro.

OBSERVAÇÕES:

- CONFERIR MEDIDAS NO LOCAL E CONSULTAR CADERNO DE ESPECIFICAÇÕES E CADERNO DE LOUÇAS E METAIS;
- PARA MATERIAL SIMILAR AO DA ESPECIFICAÇÃO, DEVE-SE APRESENTAR AMOSTRAS PARA APROVAÇÃO

PROMOTORIAS DE JUSTIÇA DE JUIZ DE FORA – MG		
DETALHAMENTO: ÁREAS MOLHADAS – APOIO		
CONTEÚDO: APOIO (2ª pav) – ELEVAÇÕES 1 E 2	REVISÃO 00	19/02/20
DESENHO: DANIELA ANDRADE		FOLHA: 03/04

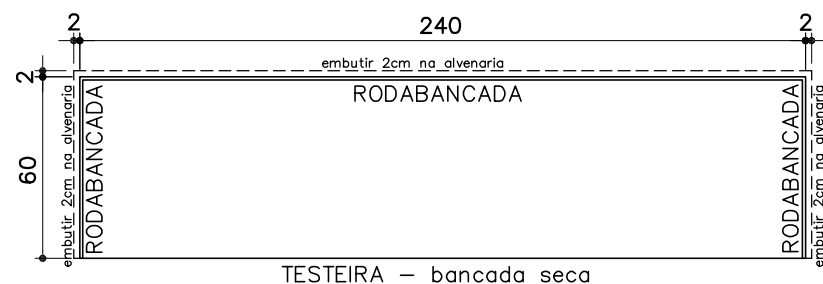

APOIO  
**PLANTA BANCADA 1**  
ESCALA 1: 25

BANCADA 240x60cm – Granito Cinza Corumbá

- A bancada deverá ser embutida 2cm na alvenaria (no comprimento e nas laterais) e ser instalada com metalon;
- TESTEIRA: em granito Cinza Corumba, altura=8cm e espessura=2cm, acabamento de bancada seca em meia esquadria. Deverá ser instalada no comprimento da bancada;
- RODABANCADA: em granito Cinza Corumba, altura=8cm e espessura=2cm, sendo embutida 1cm na alvenaria. Deverá ser instalada no comprimento e nas laterais da bancada em contato com a alvenaria.

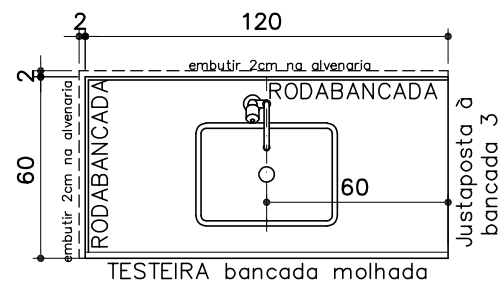

**PLANTA BANCADA 2**  
ESCALA 1: 25

BANCADA 120x60cm – Granito Cinza Corumbá

- A bancada deverá ser embutida 2cm na alvenaria (no comprimento e na lateral) e ser instalada com metalon;
- TESTEIRA: em granito Cinza Corumba, altura=8cm e espessura=2cm, acabamento de bancada molhada em meia esquadria. Deverá ser instalada no comprimento da bancada que não encaixar na alvenaria;
- RODABANCADA: em granito Cinza Corumba, altura=9cm e espessura=2cm, sendo embutida 1cm na alvenaria. Deverá ser instalada no comprimento e na lateral da bancada em contato com a alvenaria.
- O topo das testeiras das bancadas adjacentes deverão ser contínuas e estar alinhadas

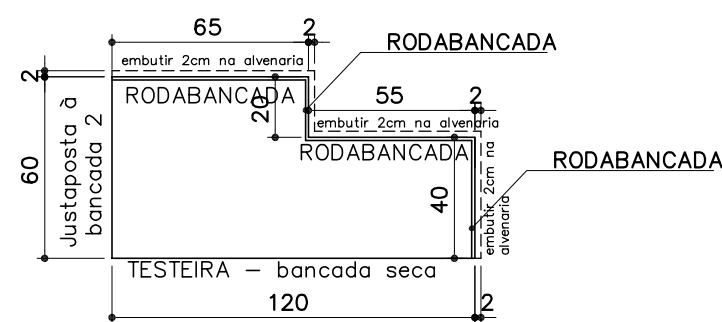

**PLANTA BANCADA 3**  
ESCALA 1: 25

BANCADA 120x60cm com recorte – Granito Cinza Corumbá

- A bancada deverá ser embutida 2cm na alvenaria (no comprimento e na lateral) e ser instalada com metalon;
- TESTEIRA: em granito Cinza Corumba, altura=8cm e espessura=2cm, acabamento de bancada seca em meia esquadria. Deverá ser instalada no comprimento da bancada;
- RODABANCADA: em granito Cinza Corumba, altura=8cm e espessura=2cm, sendo embutida 1cm na alvenaria. Deverá ser instalada no comprimento e nas laterais da bancada em contato com a alvenaria.
- O topo das testeiras das bancadas adjacentes deverão ser contínuas e estar alinhadas

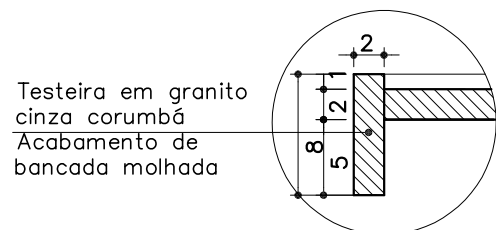

**BANCADA MOLHADA  
DET 01**  
ESCALA 1: 25

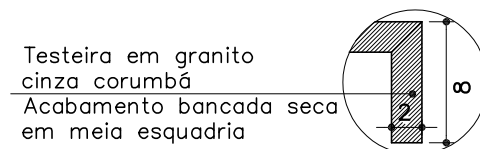

**BANCADA SECA  
DET 02**  
ESCALA 1: 25

## ACABAMENTOS

- **PISO:** porcelanato técnico (massa única), antiderrapante, borda retificada, 60x60cm, ref. ELIANE – Coleção Grânulos – Platina NA ou similar. Ver paginação de piso;
- **RODAPÉ:** em granito Cinza Corumbá ou Andorinha, h=10cm, e=2cm, semi embutido. Acabamento da junção das pedras em meia esquadria;
- **PAREDE:** cerâmica PEI–III, padrão extra classe A, dimensão 30x60cm, assentada horizontalmente, cor branca, acabamento brilhante, CECRISA, INCEPA ou similar;
- **TETO:** forro de gesso acartonado com juntas de dilatação em alumínio. Ver detalhe de forro.

## OBSERVAÇÕES:

- CONFERIR MEDIDAS NO LOCAL E CONSULTAR CADERNO DE ESPECIFICAÇÕES E CADERNO DE LOUÇAS E METAIS;
- PARA MATERIAL SIMILAR AO DA ESPECIFICAÇÃO, DEVE-SE APRESENTAR AMOSTRAS PARA APROVAÇÃO

## PROMOTORIAS DE JUSTIÇA DE JUIZ DE FORA – MG

### DETALHAMENTO: ÁREAS MOLHADAS – APOIO

CONTEÚDO: APOIO (2ª pav) – PLANTAS BANCADAS	REVISÃO 00	19/02/20
DESENHO: DANIELA ANDRADE		FOLHA: 04/04